

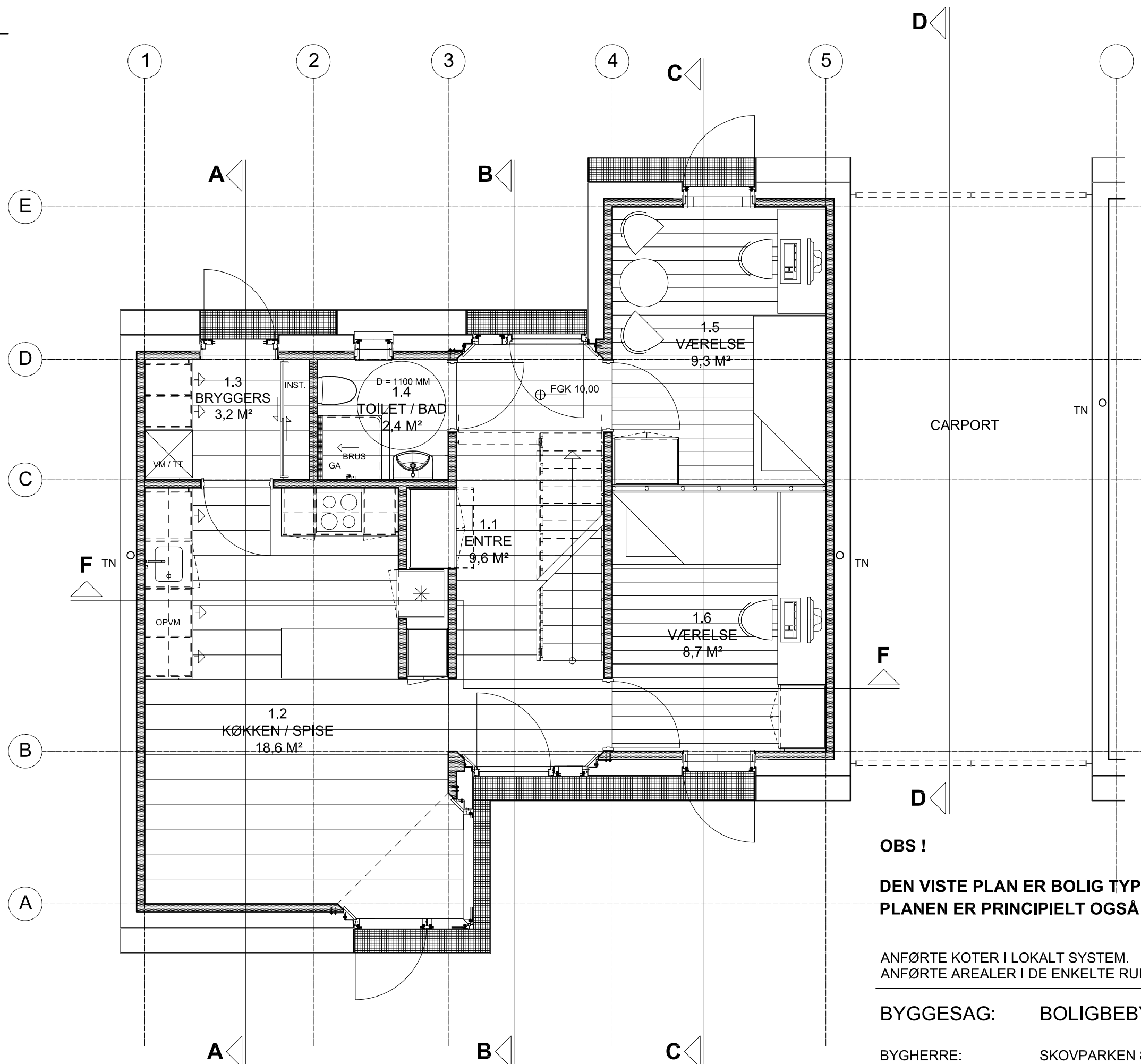

PLAN 1.SAL
MÅL 1:50



STUEPLAN
MÅL 1:50

TEGN. NR.
45A

SIGNATURER :

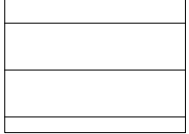
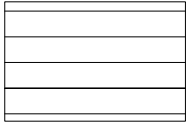
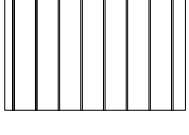
-  FGK 10,00 : FÆRDIG GULVKOTE I LOKALT SYSTEM.
-  : NATURSTENSFLISER. GENNEMGÅENDE UNDER FAST OG LØST INVENTAR. OBS! DILLATATIONSFUGE I DØRÅBNINGER / ÅBNING I MODUL C, 3 O. DET VISTE MODUL ER 310 MM x FALDENDE LÆNGDE.
-  : TRÆGULVE - 14 MM LAMELBRÆDDER. GENNEMGÅENDE UNDER FAST OG LØST INVENTAR.
-  : TRÆRISTE / TERRASSEPLANKER I TROPISK HÅRDTTRÆ.

REVISION :

- A : GULVKOTER REVIDERET (HÆVET 50 MM).. BRUSEVÆGGE I RUM 2.2 FLYTTET.

OBS !

DEN VISTE PLAN ER BOLIG TYPE 1.12.
PLANEN ER PRINCIPIELT OGSÅ GÆLDENDE FOR ALLE ØVRIGE BOLIG TYPER.

ANFØRTE KOTER I LOKALT SYSTEM.
ANFØRTE AREALER I DE ENKELTE RUM ER NETTO GULVAREAL.

BYGGESAG: BOLIGBEBYGGELSE SKOVPAKEN TEGN.NR. **45A**

BYGHERRE: SKOVPAKEN 8240 APS M.FL.

SAG NR.: 0612

TEGNING: HOVEDPROJEKT - GULVPLAN

MÅLESTOK: 1:50

DATO: 16. JUNI 2010 REV. A: 8. FEBRUAR 2011

CASPERSEN & KROGH
ARKITEKTER MAA

CASPERSEN & KROGH A/S
ARKITEKTER CAND ARCH
TØRHUSHAVEVEJ 14
DK - 8900 RANDERS C
TELEFON 86 43 31 22
A/S - REG. NR. 189 240
WWW.CKARKITEKTER.DK