

OPSTALT C

MÅL 1:20

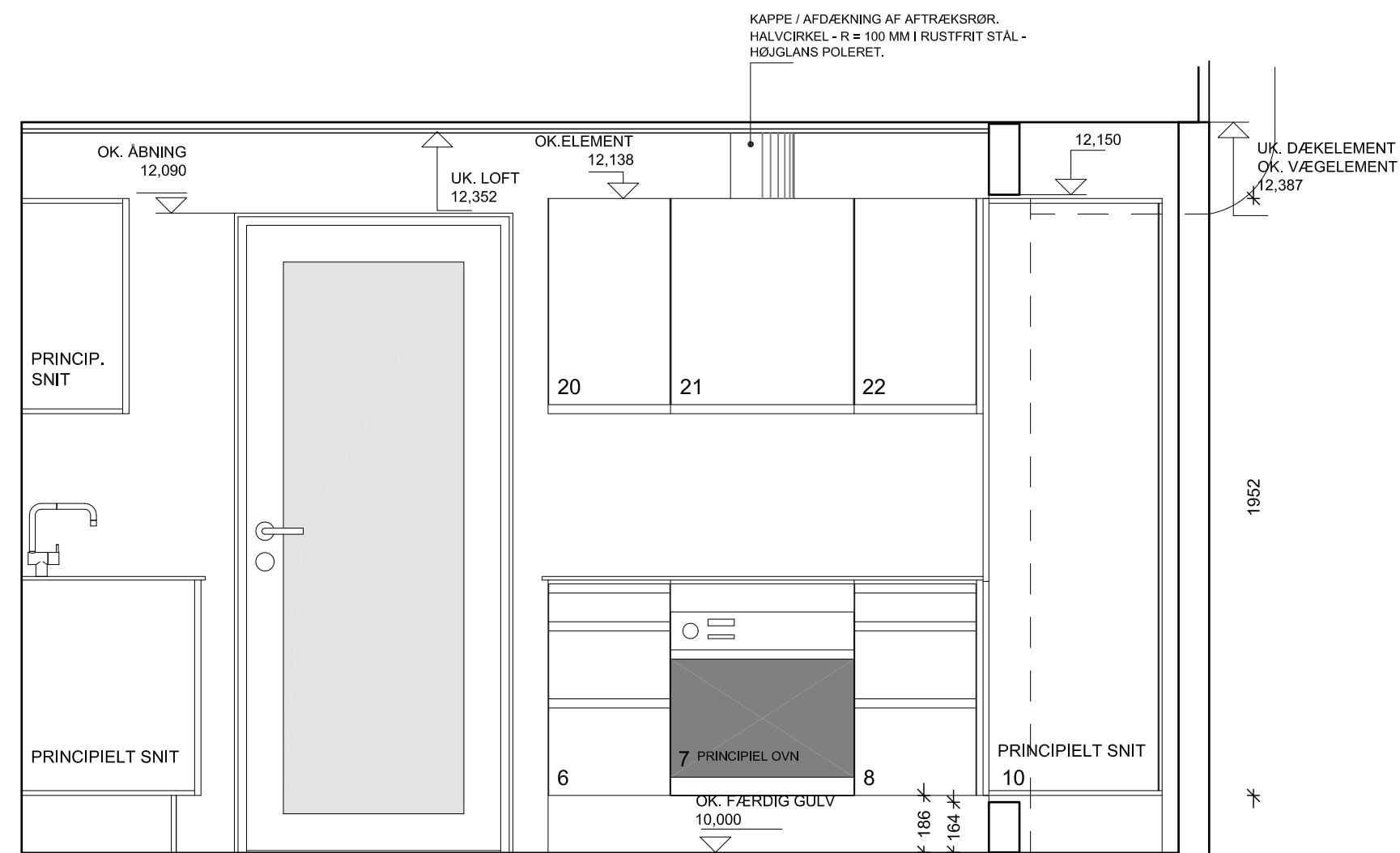

OPSTALT B

MÅL 1:20

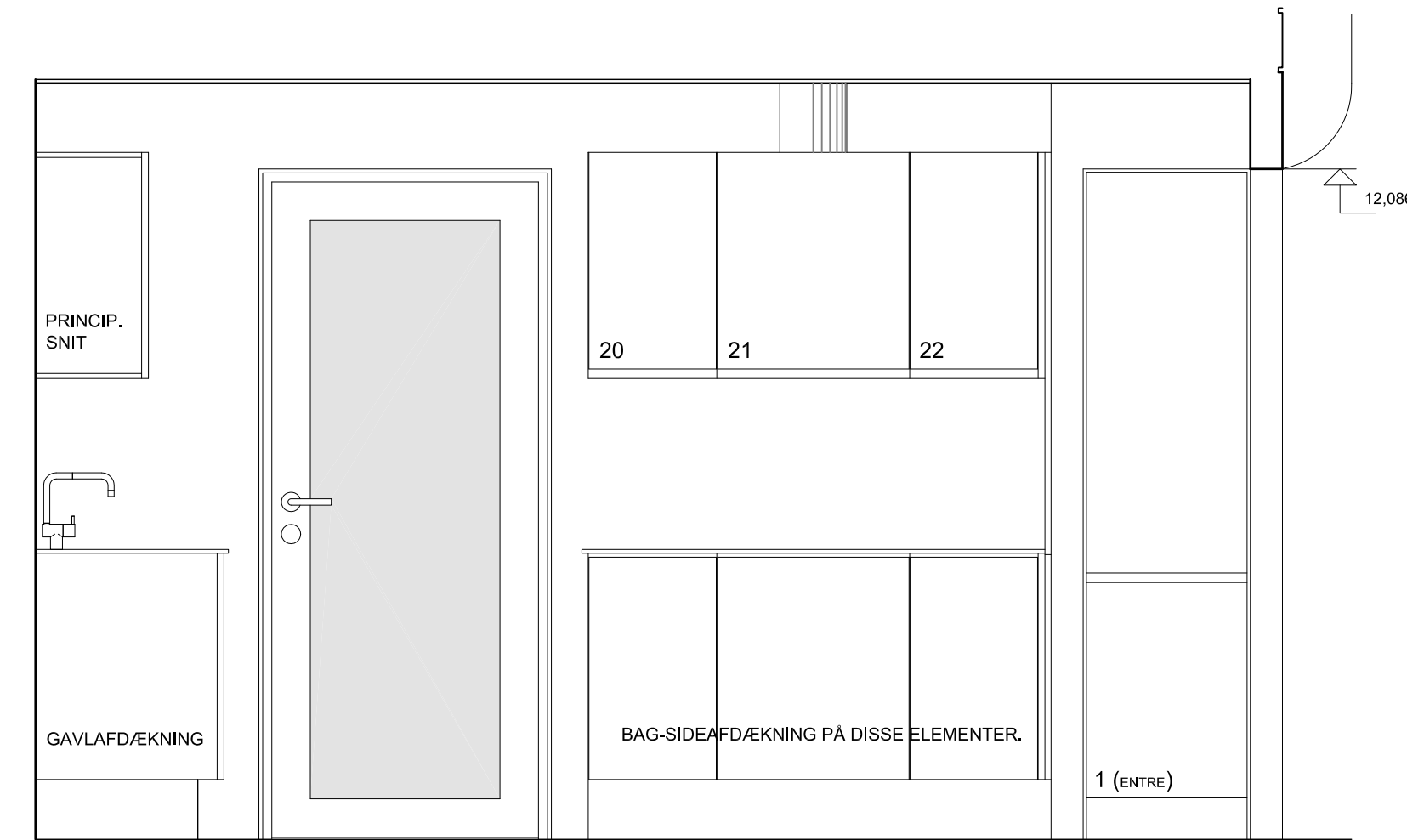

OPSTALT E

MÅL 1:20

KØKKEN - / BRYGGERS- OG GARDEROBEINVENTAR - ELEMENTOVERSICHT :

K Ø K K E N :

ELEMENT NR. :	VARE NR.:	TYPE:
1	KU 10 - 050	SKUFFESKAB MED 3 SKUFFER + BESTIKINDDELER.
2	-	OPVASKEMASKINE FULDINTEGRERET.
3	KU 12 - 060	VASKESKAB MED AFFALDSSTATIV.
4	KU 10 - 060	SKUFFESKAB MED 3 SKUFFER.
6	KU 10 - 040	SKUFFESKAB MED 3 SKUFFER.
7	KU 23 - 060	OVNSKAB MED UDTRÆKSPLADE.
8	KU 10 - 040	SKUFFESKAB MED 3 SKUFFER.
10	KG 137 - 060	SKAB TIL FULDINTEGRERET KØL- / FRYSS.
12	KU 10 - 040	SKUFFESKAB MED 3 SKUFFER.
13	KU 10 - 060	SKUFFESKAB MED 3 SKUFFER.
14	KU 10 - 040	SKUFFESKAB MED 3 SKUFFER.
15	KO 1 - 050	OVERSKAB MED 2 HYLDER + HALOGENBELYSNING I BUND.
16	KO 1 - 060	OVERSKAB MED 2 HYLDER + HALOGENBELYSNING I BUND.
17	KO 1 - 060	OVERSKAB MED 2 HYLDER + HALOGENBELYSNING I BUND.
18	KO 1 - 060	OVERSKAB MED 2 HYLDER + HALOGENBELYSNING I BUND.
20	KO 1 - 040	OVERSKAB MED 2 HYLDER + HALOGENBELYSNING I BUND.
21	SPECIALELEMENT	EMHÆTTESKAB MED FRONT.
22	KO 1 - 040	OVERSKAB MED 2 HYLDER + HALOGENBELYSNING I BUND.
23	SPECIALELEMENT	DOBBELTLÅGE, 30 MM TILSÆTNING MOD BVÆGGE.

E N T R E :

1 (ent)	KG 7 - 050	HYLDESKAB MED 5 HYLDER.
2 (ent)	KG 5 - 100	BØJLESTANGSKAB MED 1 BØJLESTANG OG 1 FAST HYLDE.

VÆR E L S E R RUM 1.5 OG 1.6 OG G A N G RUM 2.1 :

KG 9 - 080	COMBI GARDEROBESKAB MED 1 BØJLESTANG OG 4 HYLDER. I ALT 4 STK.
------------	--

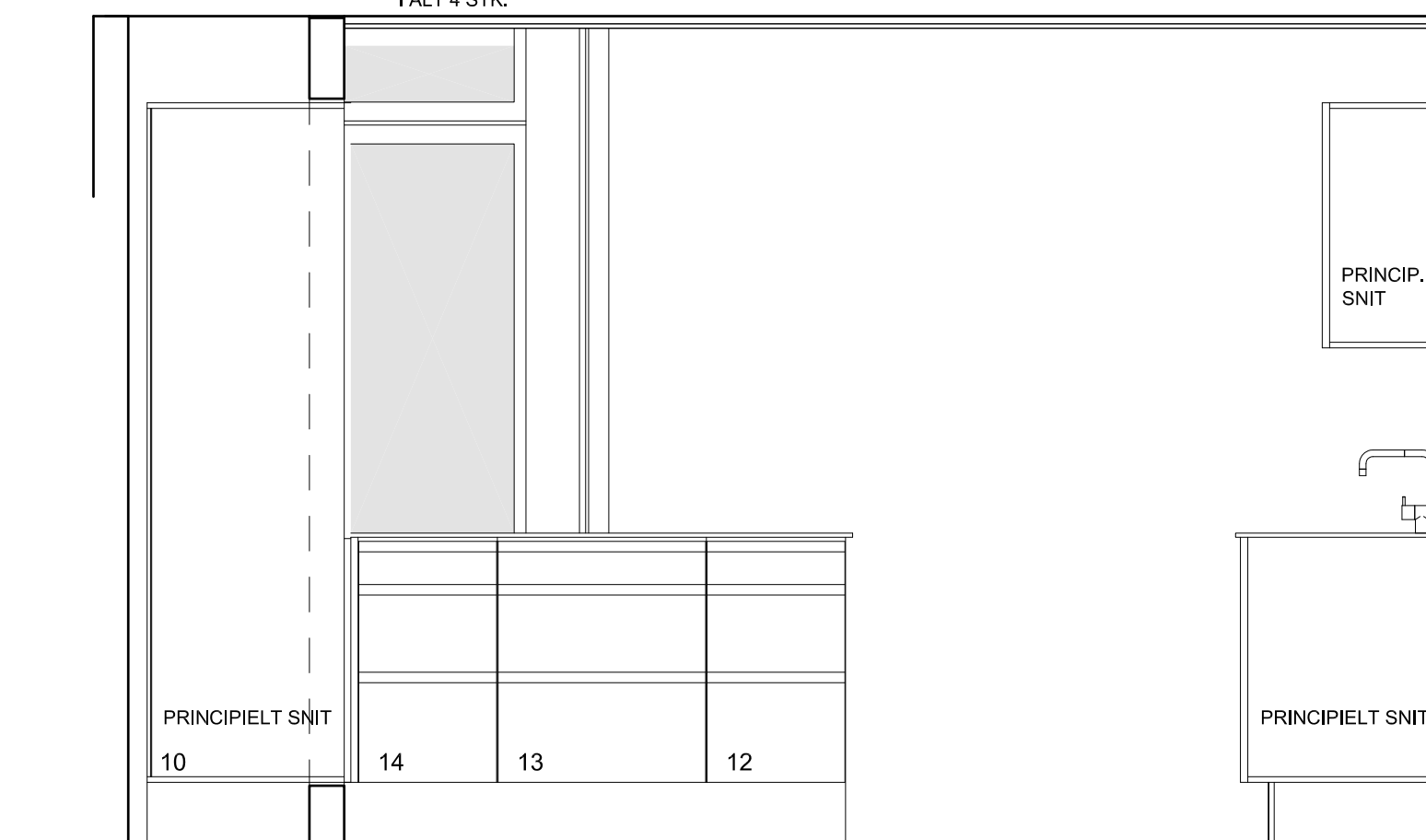

OPSTALT D

MÅL 1:20

ANFØRTE KOTER I LOKALT SYSTEM.
ANFØRTE AREALER I DE ENKELTE RUM ER NETTO GULVAREAL.
BLANDINGSBATTERIER VED VASKE ER PRINCIPIELT INDTEGNET, ANGIVER PLACERING.

BYGGESAG: BOLIGBEBYGGELSE SKOVPARKEN TEGN.NR.

BYGGERE: SKOVPARKEN 8240 APS M.FL.

SAG NR.: 0612

TEGNING: HOVEDPROJEKT - KØKKEN / BRYGGERS BOLIG TYPE 1.10 - 1.14

MÅLESTOK: 1:20

DATO: 1. APRIL 2008

REV. C : 8. FEBRUAR 2011

TEGN. NR.:
42C

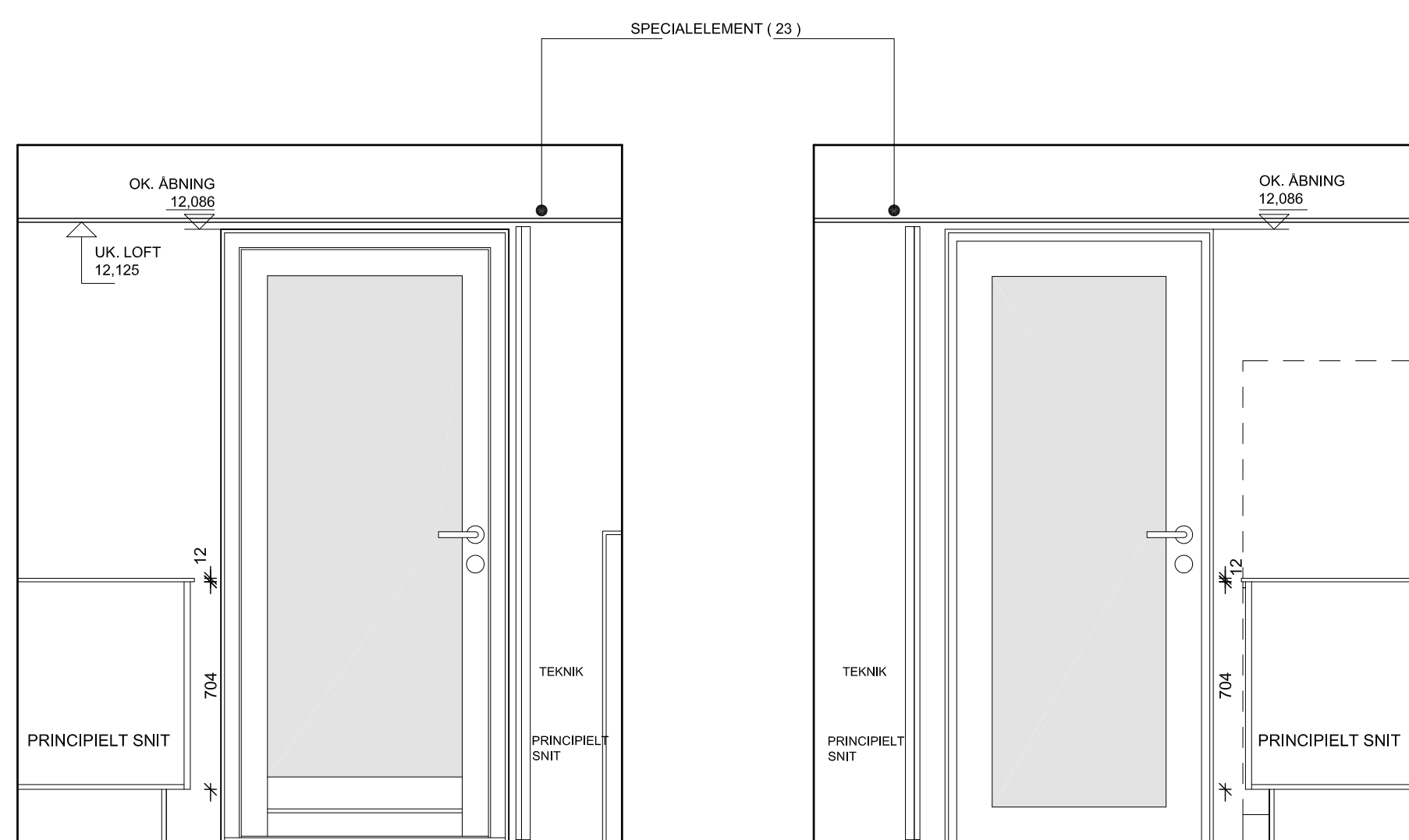

OPSTALT F

MÅL 1:20

OPSTALT G

MÅL 1:20

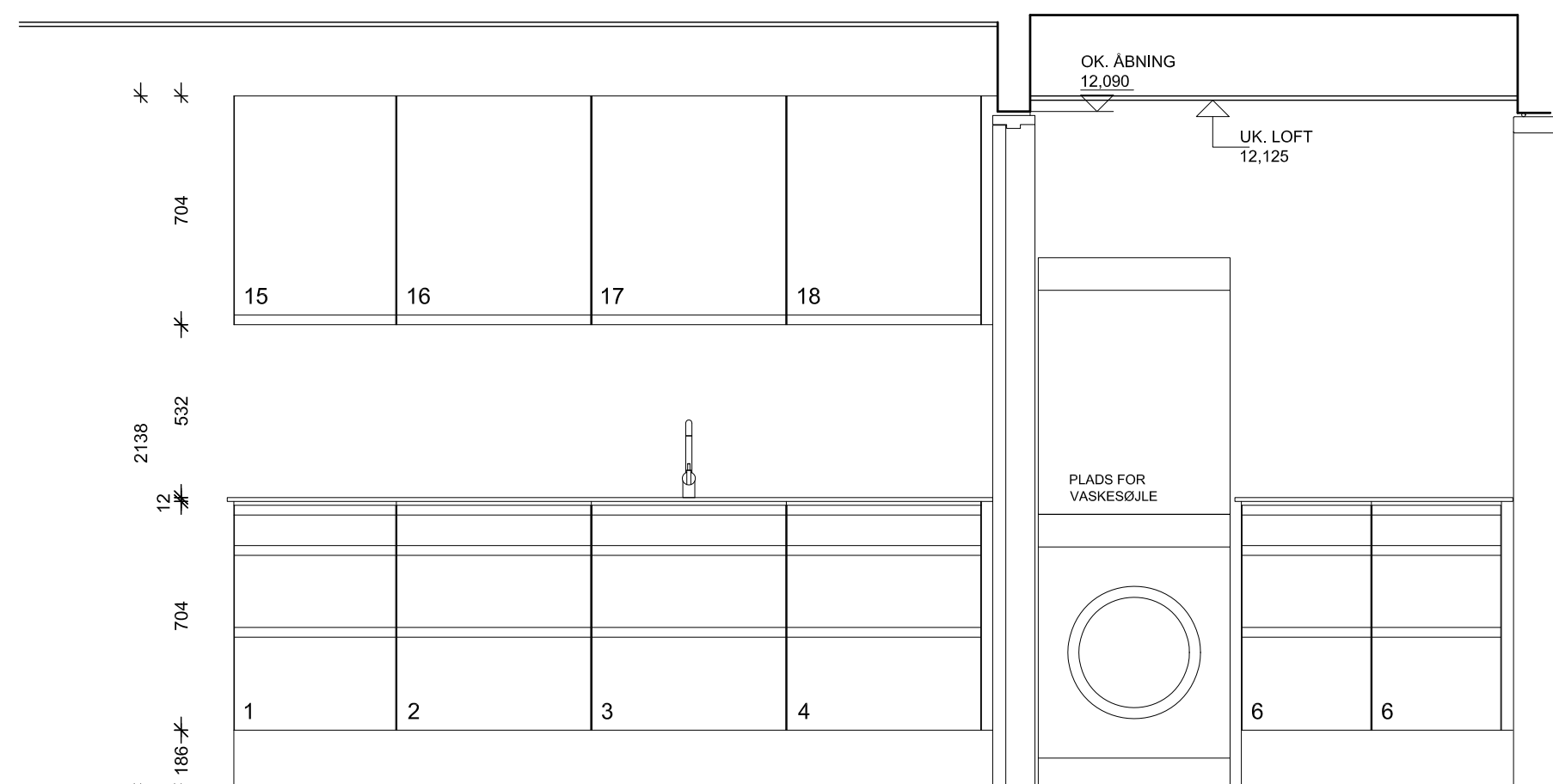

OPSTALT A

MÅL 1:20

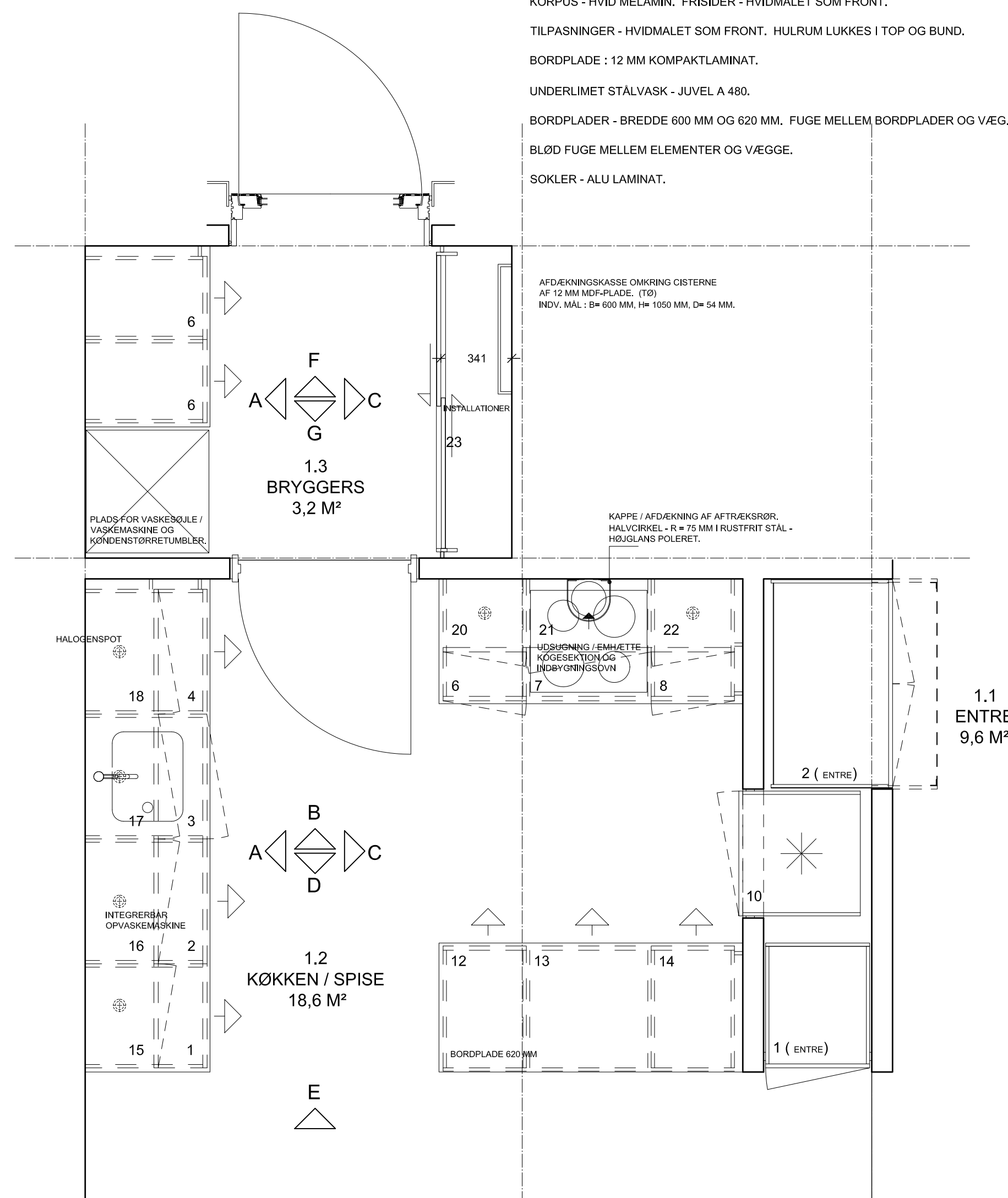

PLAN

MÅL 1:20

REVISION :

- A : TEKST I PLAN VEDR. AFDÆKNINGSKASSE OMKRING CISTERNE SAMT TYPEBETEGNELSER PÅ ELEMENTER I BRYGGERS ÆNDRET I HENHOLD TIL ÆNDRINGS- OG SUPPLEMENTSBLAD 1, DATERET 23.09.09.
DIVERSE ÆNDRINGER PÅ PLAN OG OPSTALTER :
PLAN : ELEMENT 10 - INGEN ELEMENTSOKKEL, VÆGELEMENT FØRES IGENNEM.
LAGER FORAN INDTSLATIONER I BRYGGERS ÆNDRET TIL DOBBELTLÅGE. DYBDE PÅ CISTERNE-AFDÆKNINGSKASSE ÆNDRET.
OPSTALT B : HUL FOR OVN ÆNDRET / SÆNKET. SARGSTYKKE ØVERST.
OPSTALT C : FRONT / LÅGER (23) FORAN INSTALLATIONER I BRYGGERS ÆNDRET.
VANDRET INDDELING NEDERST PÅ ELEMENT 10 INDTEGNET.
OPSTALT D : ELEMENT 10 - SOKKEL ÆNDRET (INGEN ELEMENTSOKKEL).
OPSTALT G + F : PRINCIPIELT SNIT (TEKNIK) ÆNDRET.
- B : KOTE TIL OK, DØRÅBNING ÆNDRET.
KAPPE / AFDÆKNING AF AFTRÆKSRØR ÆNDRET TIL R = 100 MM.
FACADEDØR ÆNDRET TIL UDADGÅENDE.
- C : NEDSÆNKET LOFT I RUM 1.3 INDTEGNET.

CASPERSEN & KROGH A/S
ARKITEKTER CAND. ARCH.
NIELS BROCKS GADE 8
DK - 8900 RANDERS
TELEFON: +45 31 22
A12 - REG. NR. 189 240
WWW.CASPERSENKROGH.DK

42C

CASPERSEN & KROGH A/S
ARKITEKTER CAND. ARCH.
NIELS BROCKS GADE 8
DK - 8900 RANDERS
TELEFON: +45 31 22
A12 - REG. NR. 189 240
WWW.CASPERSENKROGH.DK