

OPSTALT D
MÅL 1:20

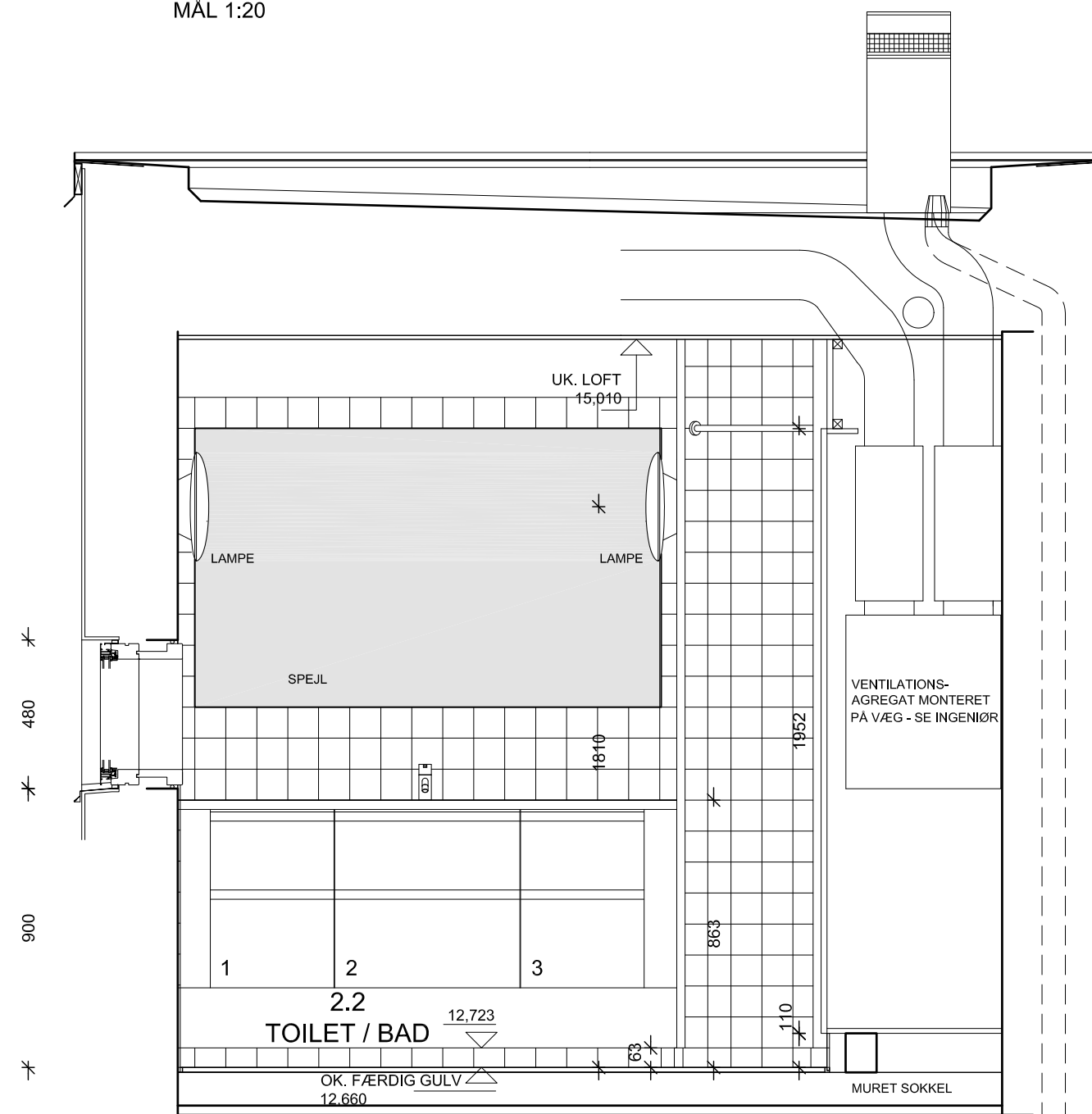

OPSTALT A
MÅL 1:20

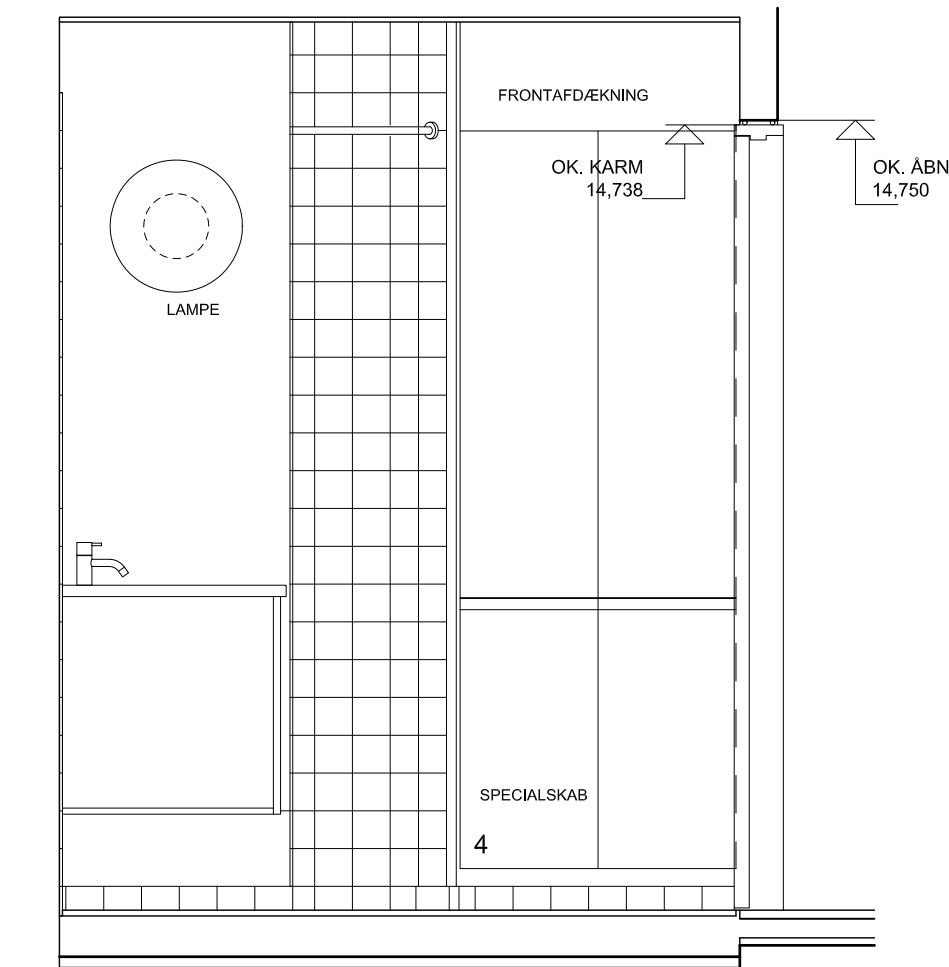

OPSTALT B
MÅL 1:20

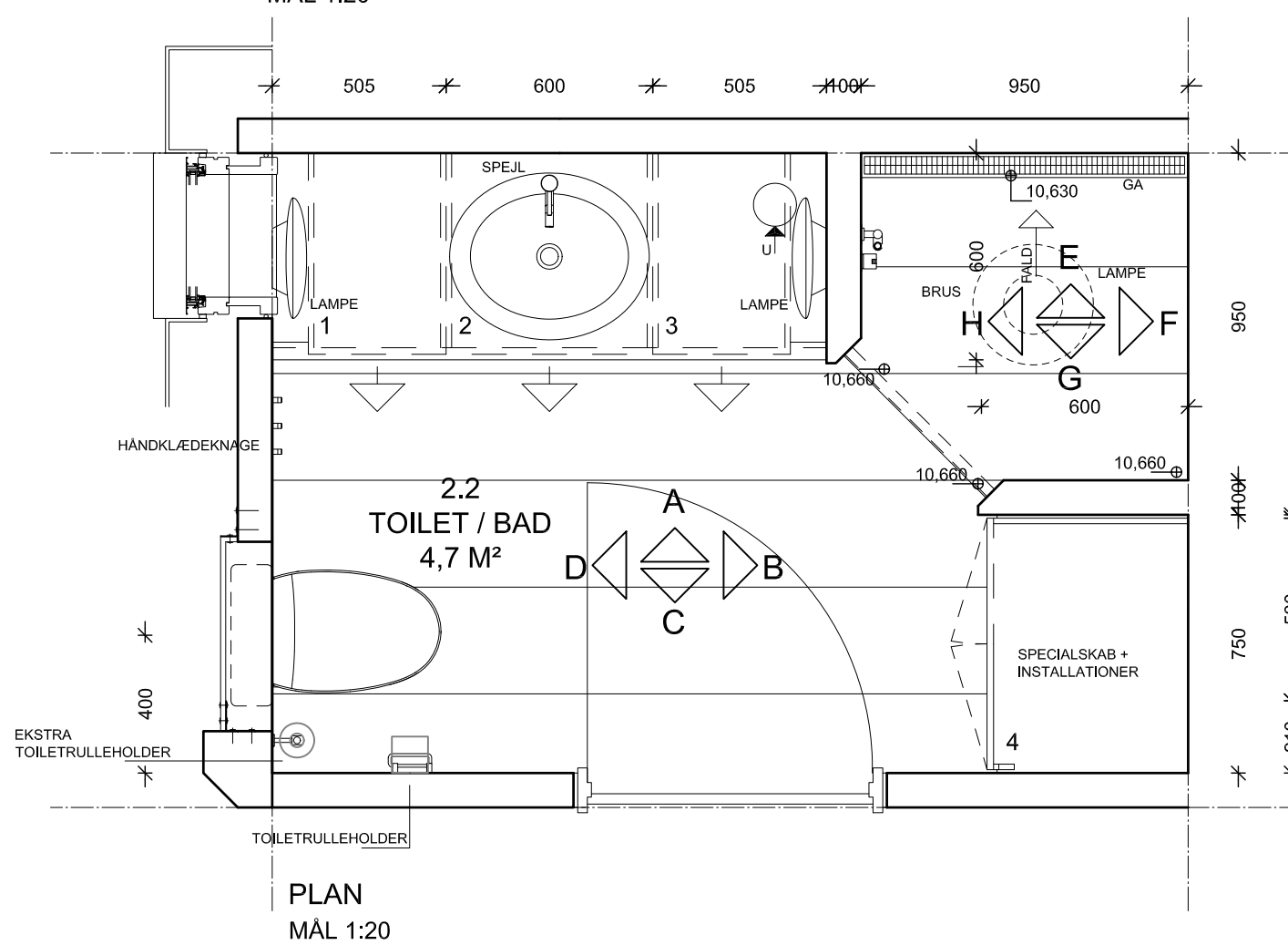

PLAN
MÅL 1:20

GULVFLISER:
I HENHOLD TIL BESKRIVELSEN, DET VISTE MODUL ER 310 MM. FALDENDE LÆNGDE.

VÆGLISER:
I HENHOLD TIL BESKRIVELSEN, DET VISTE MODUL ER 100X100 MM.

SANITET / SANITETS-TILBEHØR OG BELYSNINGSARMATUR:
TOILET:
I HENHOLD TIL SANITETSLISTE - VVS INGENIØR.

BLANDINGSBATTERI OG BRUSER:
I HENHOLD TIL SANITETSLISTE - VVS INGENIØR, ER PÅ TEGNINGEN PRINCIPIELT VIST.

BELYSNINGSARMATUR:
I HENHOLD TIL EL INGENIØR, ER PÅ TEGNINGEN PRINCIPIELT VIST.

TOILET / BAD - RUM 2.2

SKABSINVENTAR - GENERELT:

LEVERES OG MONTERES SOM FABRIKAT INVITA, WIDE - LINE, 19 MM HVIDMALET MDF.

BAD UNDERSKABE - HØJDE 576 MM. HØJSKAB / SPECIALSKAB - HØJDE 1952 MM.

KORPUS - HVID MELAMIN. FRISIDER - HVIDMALET SOM FRONT.

TILPASNINGER - HVIDMALET SOM FRONT. HULRUM LUKKES I TOP OG BUND.

BORDPLADE - 12 MM KOMPAKTLAMINAT, UNDERLIMET HVID PORCELANSVASK TYPE DURAVIT D CODE.

BORDPLADE - BREDDE 600 MM. FUGE MELLEMBORDPLADE OG VÆG.

BLØD FUGE MELLEMELEMENTER OG VÆGGE.

SKABSINVENTAR - ELEMENTOVERSIGT:

ELEMENT NR.:	VARE NR.:	TYPE:
1	KB 130-040	SKUFFESKAB MED 2 SKUFFER.
2	KB 130-080	SKUFFESKAB MED 2 SKUFFER + UDSKERING I SKUFFER FOR INSTALLATIONER.
3	KB 130-040	SKUFFESKAB MED 2 SKUFFER.
4	KG5 - 080	SPECIALSKAB FOR TEKNIK.

REVISION:

- A: SOKKEL UNDER UNDERSKABE ÆNDRET I HENHOLD TIL ÆNDRINGS- OG SUPPLEMENTSBLAD 1, DATERET 23.09.09. UDSPARRING I VÆGELEMENT FOR WC-OISTERNE ÆNDRET I HENHOLD TIL ÆNDRINGS- OG SUPPLEMENTSBLAD 2, DATERET 24.09.09. VARE NR. / ELEMENTOVERSIGT SKABSINVENTAR VERIFICERET. DIVERSE ÆNDRINGER PÅ PLAN OG OPSTALTER:
- PLAN: SUPPLERENDE BELYSNINGSARMATUR PÅ VÆG OVER VINDUE INDTEGNET.
- OPSTALT A: BELYSNINGSARMATUR PÅ VÆG SÆNKET 100 MM. NYT BELYSNINGSARMATUR PÅ VÆG OVER VINDUE INDTEGNET.
- OPSTALT B: BELYSNINGSARMATUR PÅ VÆG SÆNKET 100 MM.
- OPSTALT D: NYT BELYSNINGSARMATUR PÅ VÆG OVER VINDUE INDTEGNET.
- B: KOTE TIL OK. DØRÅBNING ÆNDRET.
- C: VÆGLISEAREAL ÆNDRET:
OPSTALT A: UNDER UNDERSKABE (1, 2 OG 3) - 34 STK UDGAR.
OPSTALT B: UNDER SPECIALSKAB (4) - 8 STK UDGAR.
- D: KOTERING ÆNDRET. TEGNINGEN GENERELT REVIDERET. UDSPARRING FOR CISTERNE ÆNDRET / HÆVET 50 MM. + SUPPLERENDE FLISERÆKKE.

ANFØRTE KOTER I LOKALT SYSTEM.
ANFØRTE AREALER I DE ENKELTE RUM ER NETTO GULVAREAL.

BYGGESAG: BOLIGBEBYGGELSE SKOVPARKEN
BYGGERE: SKOVPARKEN 8240 APS M.F.L.
SAG NR.: 0612
TEGNING: HOVEDPROJEKT - TOILET / BAD - RUM 2.2
MÅLESTOK: 1:20
DATO: 1. APRIL 2008 REV. D : 8. FEBRUAR 2011

TEGN. NR.:
41D