

OPSTALT C

MÅL 1:20

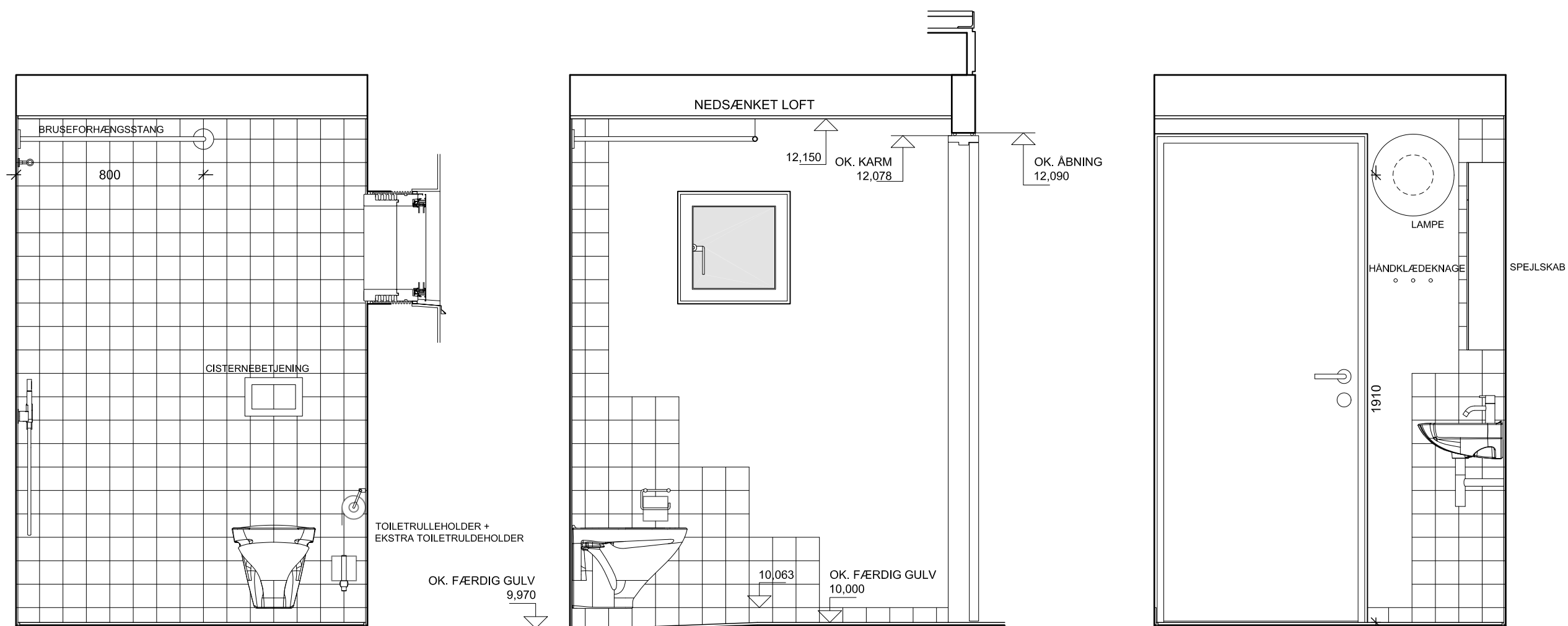

OPSTALT D

MÅL 1:20

OPSTALT A

MÅL 1:20

OPSTALT B

MÅL 1:20

TEGN. NR.:
40C

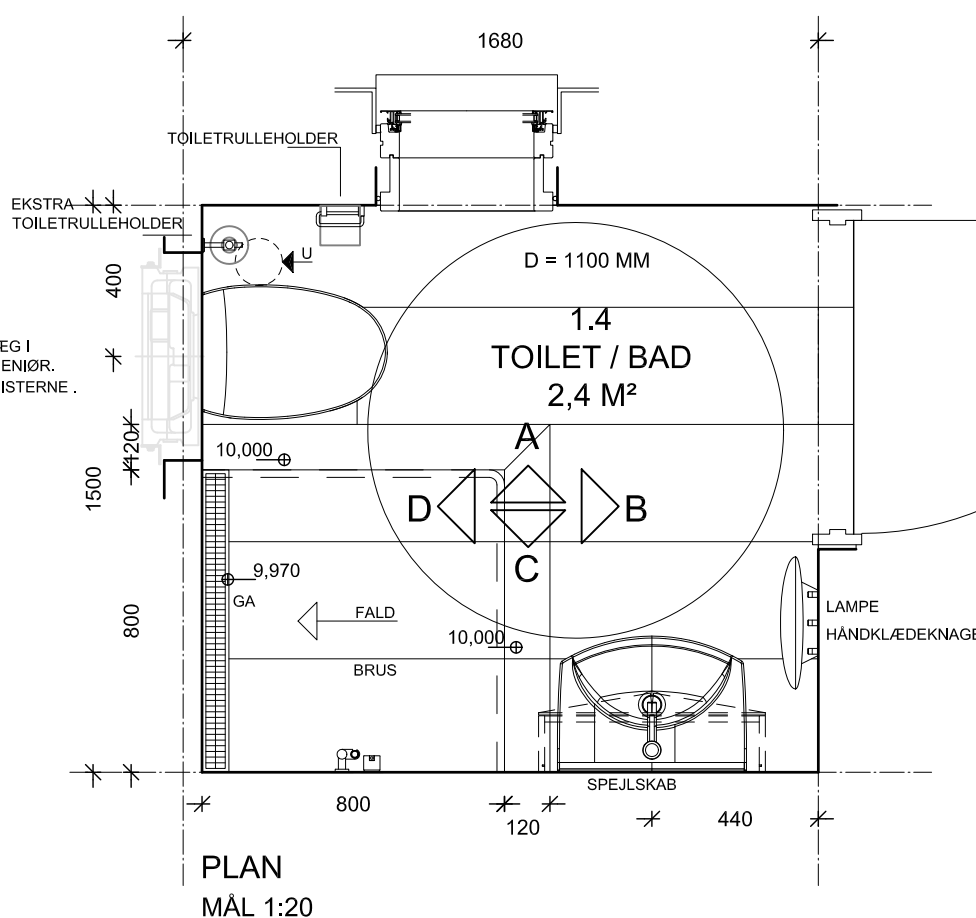

GULVFLISER :

I HENHOLD TIL BESKRIVELSEN.
DET VISTE MODUL ER 310 MM, FALDENDE LÆNGDE.

VÆGFLISER :

I HENHOLD TIL BESKRIVELSEN.
DET VISTE MODUL ER 100X100 MM.

SANITET / SANITETS-TILBEHØR OG BELYSNINGSARMATUR :

HÅNDVASK, INVENTAR OG TOILET :

I HENHOLD TIL SANITETSLISTE - VVS INGENIØR.

BLANDINGSBATTERI OG BRUSER :

I HENHOLD TIL SANITETSLISTE - VVS INGENIØR.
ER PÅ TEGNINGEN PRINCIPIELT VIST SOM FABRIKAT VOLA.

BELYSNINGSARMATUR :

I HENHOLD TIL EL INGENIØR.
ER PÅ TEGNINGEN PRINCIPIELT VIST SOM FAB. LP - AJ EKLIPTA VÆG, Ø 315 MM.

TOILET / BAD - RUM 1.14

HUSTYPE 1.10 - 1.14

REVISION :

A : DØR VENDT.
KOTE TIL OK. DØRÅBNING ÆNDRET.

B : VÆGFLISEAREAL ÆNDRET :
OPSTALT A : VÆGFLADE MELLEML VINDUE OG VÆG SUPPLERET MED 18 STK.
AFTRAPNING ÆNDRET - 24 STK UDGAR.
OPSTALT D : VÆGFLADE SUPPLERET MED 45 STK.

C : OPSTALT B : "LODRET" FLISERÆKKE NÆRMEST DØR FJERNET (10 FLISER).
ANFØRTE KOTER I LOKALT SYSTEM.
ANFØRTE AREALER I DE ENKELTE RUM ER NETTO GULVAREAL.

BYGGESAG: BOLIGBEBYGGELSE SKOV-PARKEN

TEGN.NR.

BYGHERRE: SKOV-PARKEN 8240 APS M.FL.

SAG NR.: 0612

TEGNING: HOVEDPROJEKT - TOILET / BAD - RUM 1.14

MÅLESTOK: 1:20

DATO: 1. APRIL 2008

REV. C:8. FEBRUAR 2011

40C

CASPERSEN & KROGH
ARKITEKTER MAA

CASPERSEN & KROGH A/S
ARKITEKTER CAND ARCH
TØJHUSHAVEVEJ 14
DK - 8900 RANDERS C
TELEFON 86 43 31 22
A/S - REG. NR. 189 240
WWW.CKARKITEKTER.DK