

DETALJE 1
MÅL 1:5

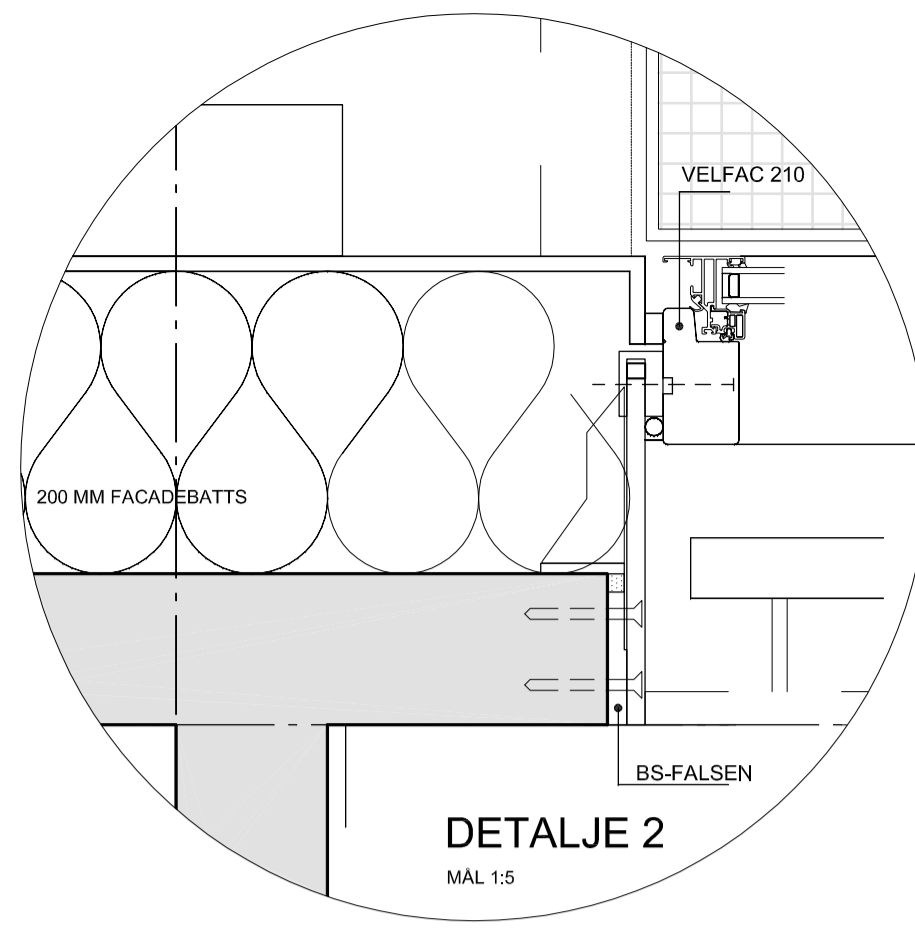

DETALJE 2
MÅL 1:5

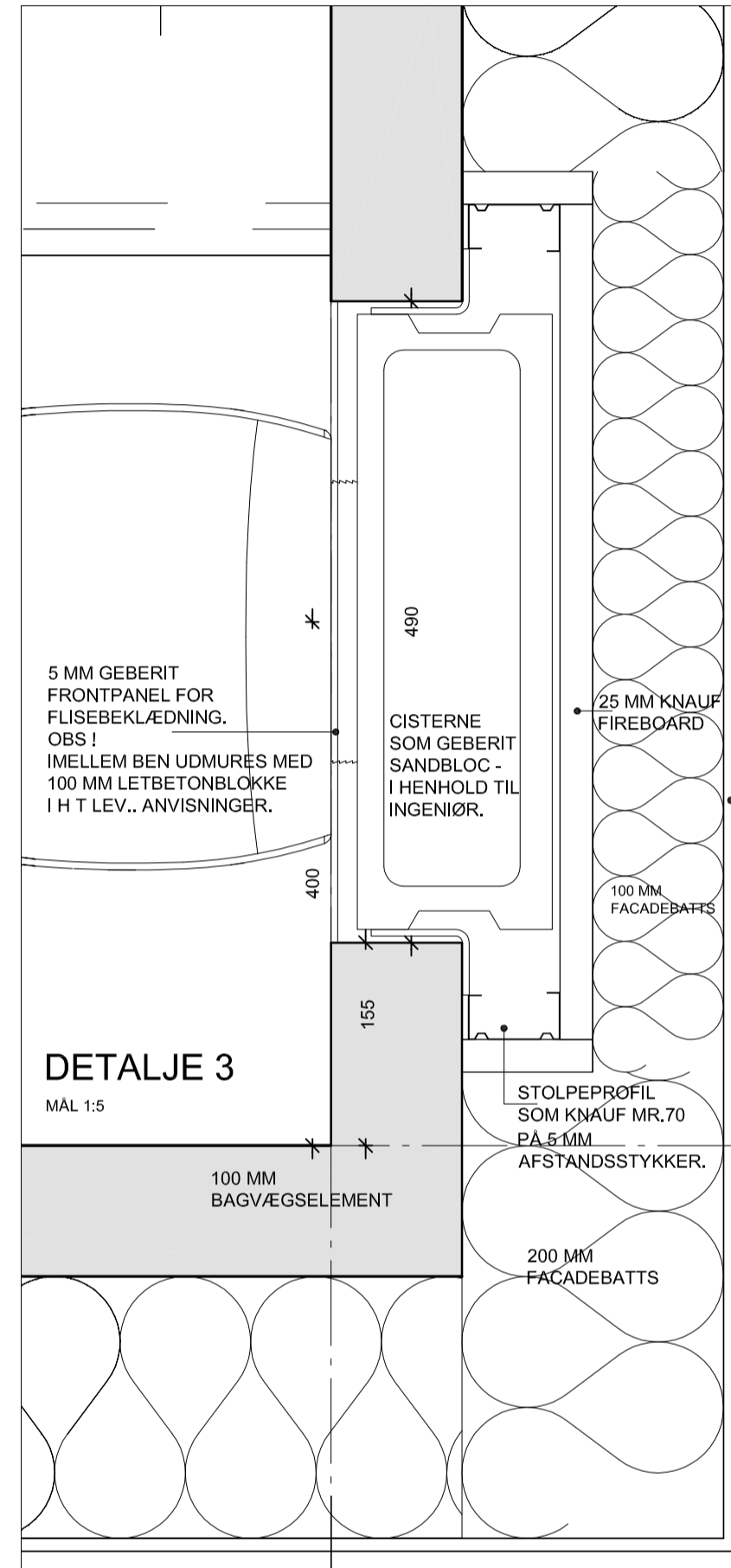

DETALJE 3
MÅL 1:5

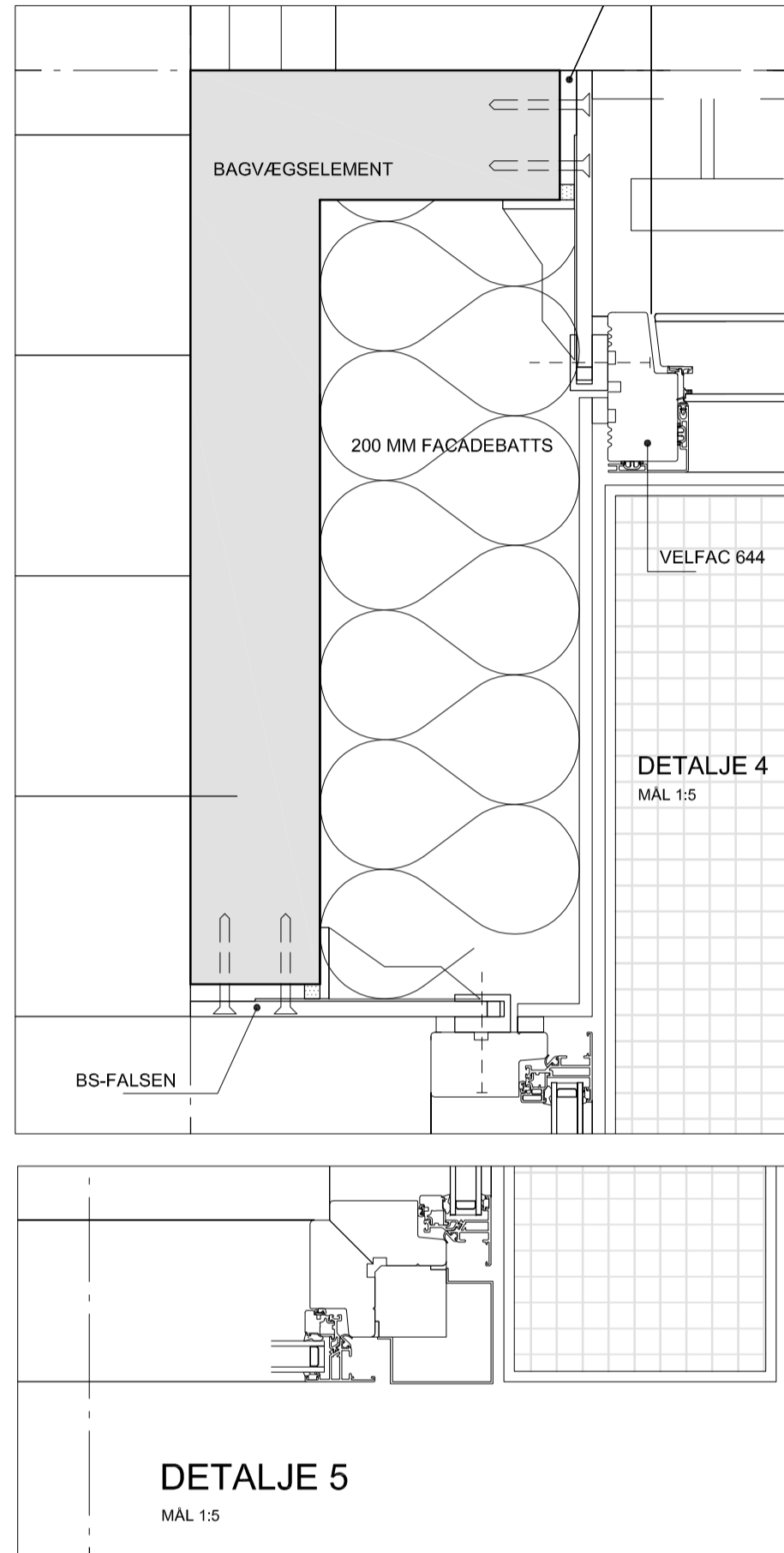

DETALJE 4
MÅL 1:5

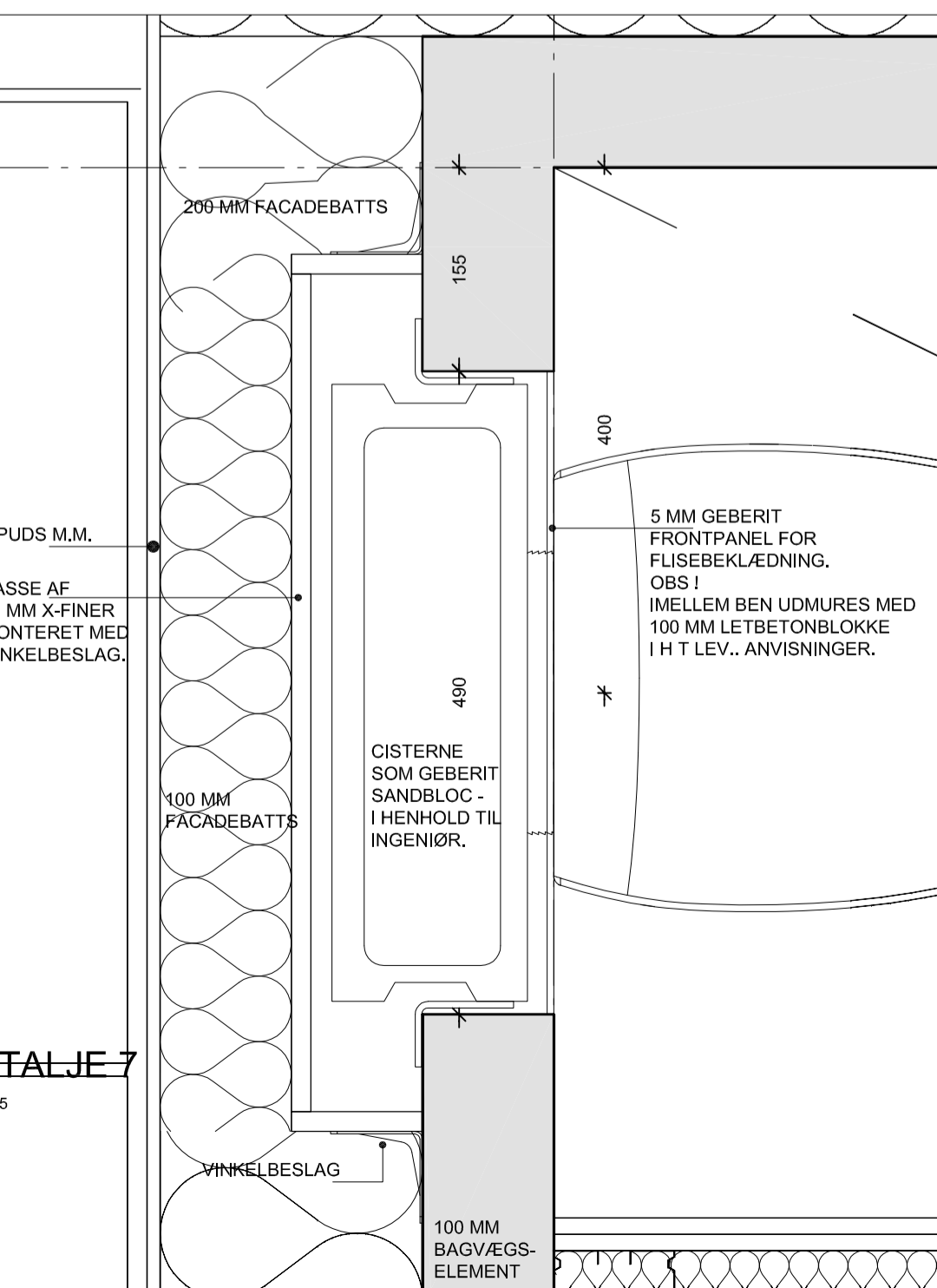

DETALJE 7
MÅL 1:5

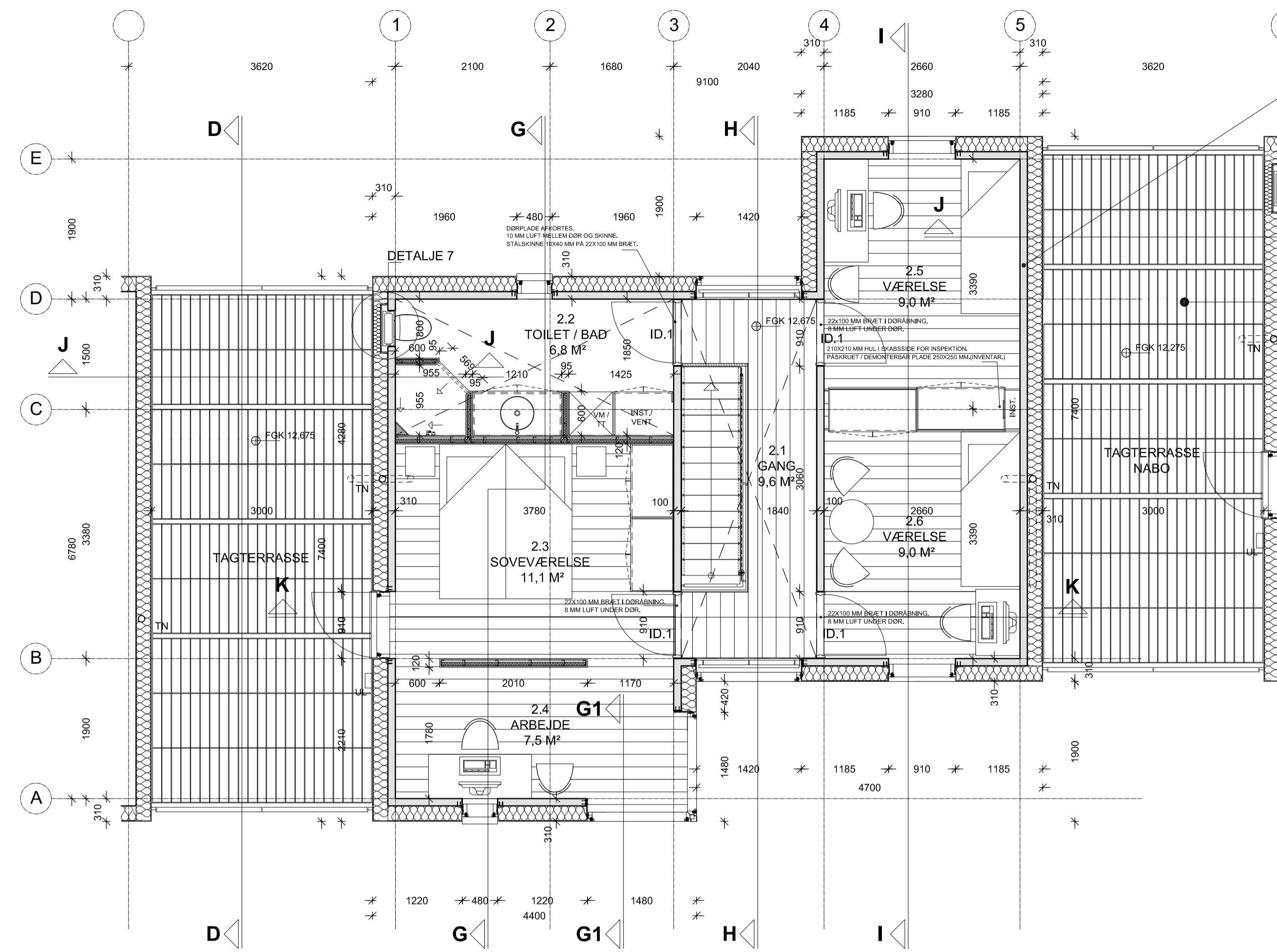

PLAN 1.SAL
MÅL 1:50

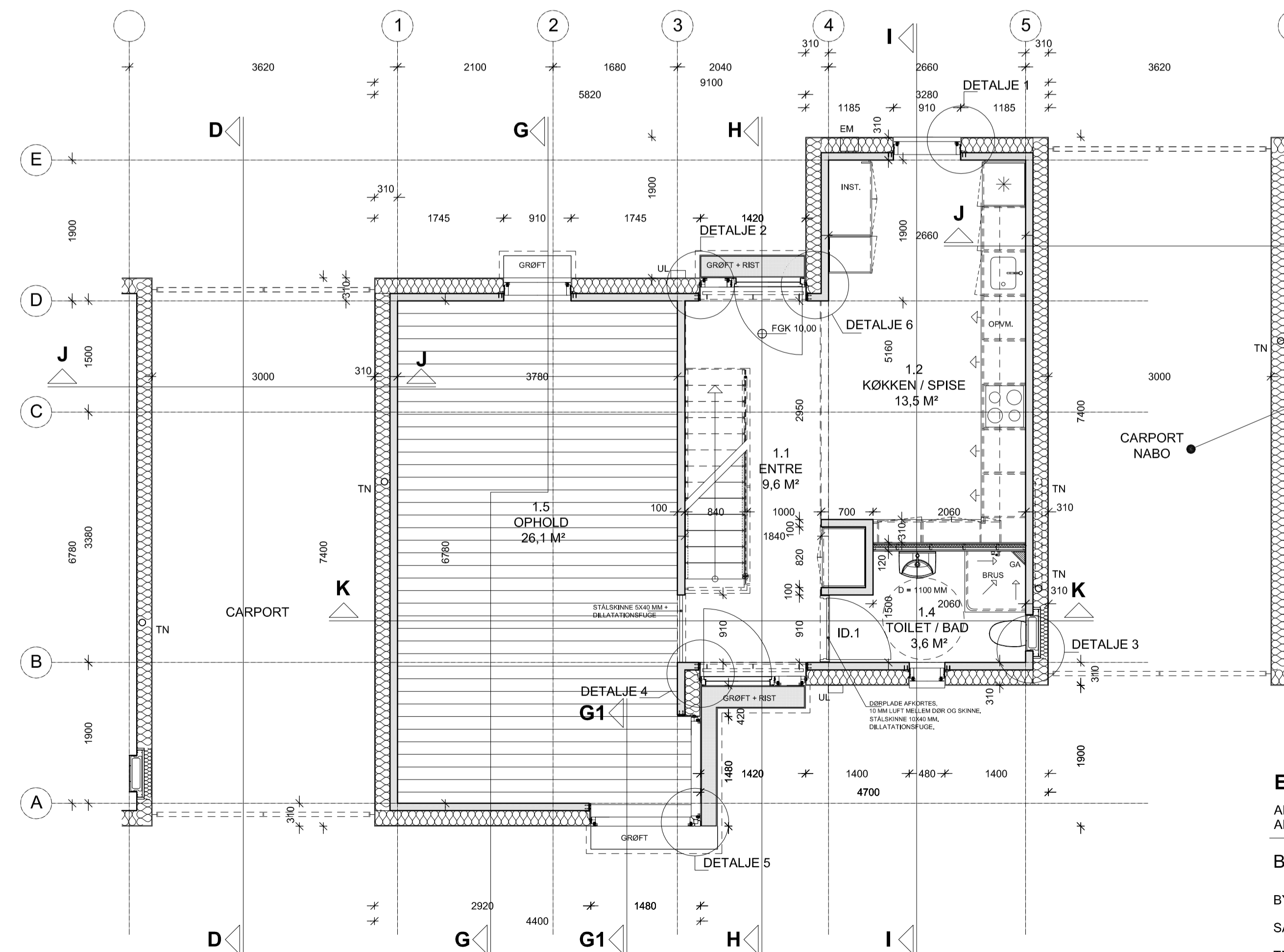

STUEPLAN
MÅL 1:50

OBS!
GAVLELEMENTER I MODUL 5 SUPPLERES PÅ BOLIG NR. 80 MED BRANDKAMSELEMENT I HENHOLD TIL INGENIØR. SE TILLIGE TEGNING NR. 10.19.

OBS!
TAGTERRASSE FOREKOMMER IKKE VED BOLIG NR.: 2, 22, 24, 52, 54 OG 90 ("ENDEBOLIGER" MOD ØST / MOD STAMVEJ).

SIGNATURER :

- FGK 10.00 : FÆRDIG GULVKOTE I LOKALT SYSTEM.
- YDERVÆGGE : PUDS OG 200 MM FACADEBATTS. BAGMURSELEMENTER - 100 MM LECA-BETONELEMENTER. OBS! UDSPARRING FOR CISTERNE I MODUL 1 + 5.
- SKILLEVÆGGE : 100 MM LECA-BETONELEMENTER I HENHOLD TIL INGENIØR.
- GIPSPLADEVÆGGE / SYSTEMVÆGGE : SOM KNAUF DADOGIPS SYSTEM 450. OBS! BAG SKAB I RUM 2.2 ERSTATTES UNDERSTE GIPSPLADELAG MED 1 LAG 12 MM X-FINER (FOR OPVEJNG AF VENTILATIONSAGREGAT M.M.).
- ID.1 : INDVENDIGE DØRPARTIER / INDVENDIGE VINDUESPARTIER.
- GA : GULVAFLØB MED RIST I RUSTFRIT STÅL.
- TN : TAGNEDLØB
- VM / TT : PLADS FOR VASKEMASKINE + TØRRETUMBLER.
- INST. : PLADS FOR TEKNISKE INSTALLATIONER - IHT INGENIØR.
- INDEKLIMA : MEKANISK VENTILATIONSANLÆG IHT INGENIØR.
- NEDSÆNKET LOFT, FRITSPÆNDEDE SOM FAB. KNAUF DANOGIPS.
- KERAMISKE FLISER, GENNEMGÅENDE UNDER FAST OG LØST INVENTAR. OBS! DILLATIONSFUGE I DØRÅBNINGER+ ÅBNING I MODUL 3 OG 4.
- TRÆGULVE - LAMELBRÆDDER.
- RISTE / TERRASSEPLANKER.
- GRØFT + RIST
- BLANDINGSBATTERIER VED VASKE OG I BRUSENICHER ER PRINCIPielt VIST. ANGIVER PLACERING.
- UDENDØRSLAMPER. ANGIVER PLACERING.
- EL-MALER. ANGIVER PLACERING. I HENHOLD TIL INGENIØR.

OBS!
CARPORT FOREKOMMER IKKE VED BOLIG NR.: 2, 22, 24, 52, 54 OG 90 ("ENDEBOLIGER" MOD ØST / MOD STAMVEJ).

TEGNINGSREVISION :

- A : ETAGEDÆK / REPOS - GANG RUM 2.1 : ÆNDRET TIL TRÆKONSTRUKTION MED "SKORTER" AF MDF-PLADE. GULVBEKLÆGNING ÆNDRET TIL MASSIVE PARKETBRÆDDER. DETALJE 5 ÆNDRET - ÆNDRET HJØRNESAMLING. DETALJE 2, 4 OG 9 ÆNDRET. SIGNATURER - TEKST : NATURSTENSFLISER ÆNDRET TIL KERAMISKE FLISER. BEKLÆGNING PÅ TAGTERRASSE ÆNDRET TIL SUPERWOOD. PLANKBREDE: 120 MM. INVENTAR RUM 1.2) : INSTALLATIONSSKAB. BREDE ÆNDRET TIL 1000 MM. SKIV FALSE VED VINDUER OG DØRE I YDERVÆGGE - MODUL 2 - 4 / A, B OG D ÆNDRET.
- B : TEKST - SIGNATURER (TRÆGULVE - LAMELBRÆDDER) - REVIDERET.

BOLIG TYPE 1.10

BOLIG NR. : 4 - 16, 20 - 24, 26, 28, 30, 32 - 42, 44, 46, 48, 50, 52 - 54, 56, 58, 60, 62, 64, 66 - 76, 78, 80, 82, 84, 86, 88, 90.

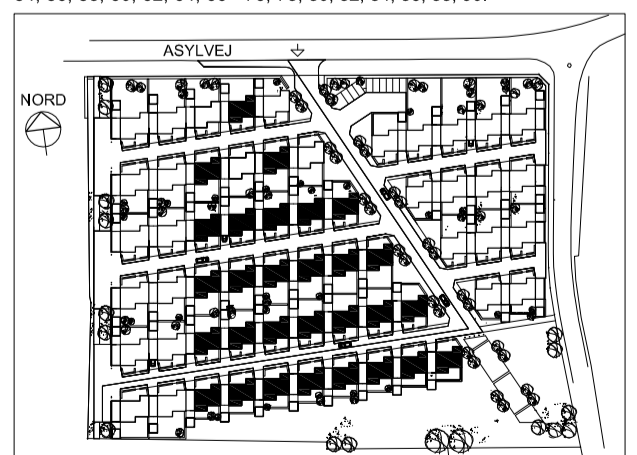

ETAPE 2

ANFØRTE KOTER I LOKALT SYSTEM. ANFØRTE AREALER I DE ENKELTE RUM ER NETTO GULVAREAL.

BYGGESAG: BOLIGBEYGGELSE SKOVPARKEN TEGN.NR.

BYGGERE: SKOVPARKEN 8240 APS.

SAG NR.: 0612-05

TEGNING: HOVEDPROJEKT - BOLIG TYPE 1.10 - PLAN STUEETAPE OG 1.SAL

MÅLESTOK: 1:50 / 1:5

DATO: 1. SEPTEMBER 2012

REV. B : 25. SEPTEMBER 2013

2.10B

CASPERSEN & KROGH

ARKITEKTER MAA

CASPERSEN & KROGH A/S
ARKITEKTER CAND ARCH
TØJHUSHAVEVEJ 14
DK - 8300 RANDERS C
TELEFON 86 43 31 22
A/S - REG. NR. 189 240
WWW.CKARKITEKTER.DK

TEGN. NR.:
2.10B